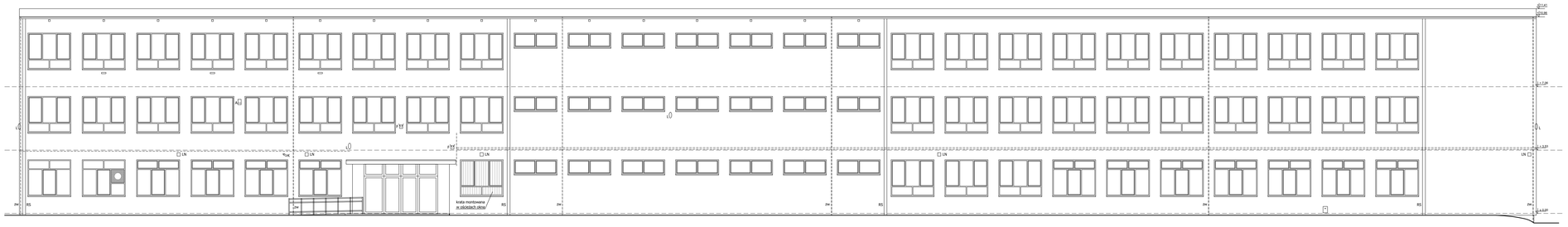

ELEWACJA PÓŁNOCNA

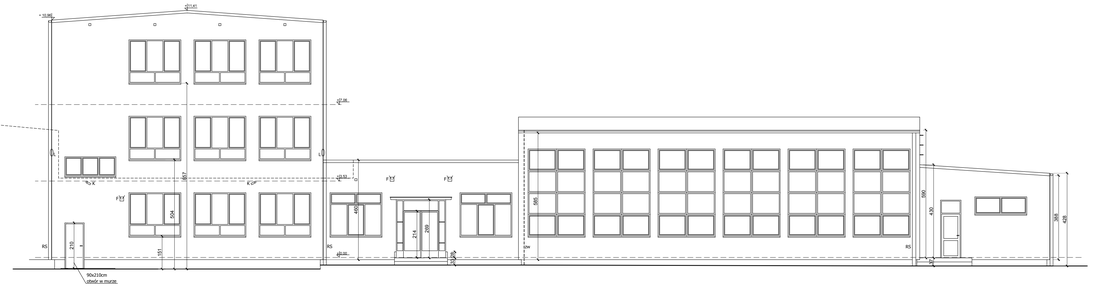

ELEWACJA ZACHODNIA

ELEWACJA WSCHODNIA

K	kamera
L	lampa
F	uchwyt na flagę
A	alarm
LN	lampa nowa
Ś	oświetlenie nad wejściem
DZ	dzwonek
	kable biegnące po elewacji

TEL./FAX: 012 422 - 19 - 26, 0 - 602 - 246 - 846

PRACOWNIA ARCHITEKTONICZNA

31-064 Kraków, Plac Dominikański 1/5a

mgr inż. arch. Joanna Kołodziej

mgr inż. arch. Marcin Kołodziej

INWESTOR:	GMINA MIEJSKA KRAKÓW REPREZENTOWANA PRZEZ DYREKTORA ZESPOŁU SZKÓŁ OGÓLNOKSZTAŁCĄCYCH NR 8 W KRAKOWIE, UL. SENIORÓW LOTNICTWA 5, 31-485 KRAKÓW.	NR RYSUNKU: I - 11
OBIEKT:	ZESPÓŁ SZKÓŁ OGÓLNOKSZTAŁCĄCYCH NR 8 ul. SENIORÓW LOTNICTWA 5, 31-485 KRAKÓW, DZ. NR 66, OBR. NR64, BRODWICZE	
TYTUŁ RYSUNKU: INWENTARYZACJA - ELEWACJE		
PROJEKTANT: dr inż. arch. Joanna Kołodziej UPB 306/2000	SPRAWDZAJĄCY: mgr inż. arch. Marcin Kołodziej UPB SW -6/2003	
PROJEKT TERMOMODERNIZACJI BUDYNKU SZKÓŁ Y, SALI GIMNASTYCZNEJ WRAZ Z ZAPLECZEM ORAZ UKŁONIKA	SKALA: 1:100	DATA: 05.2019